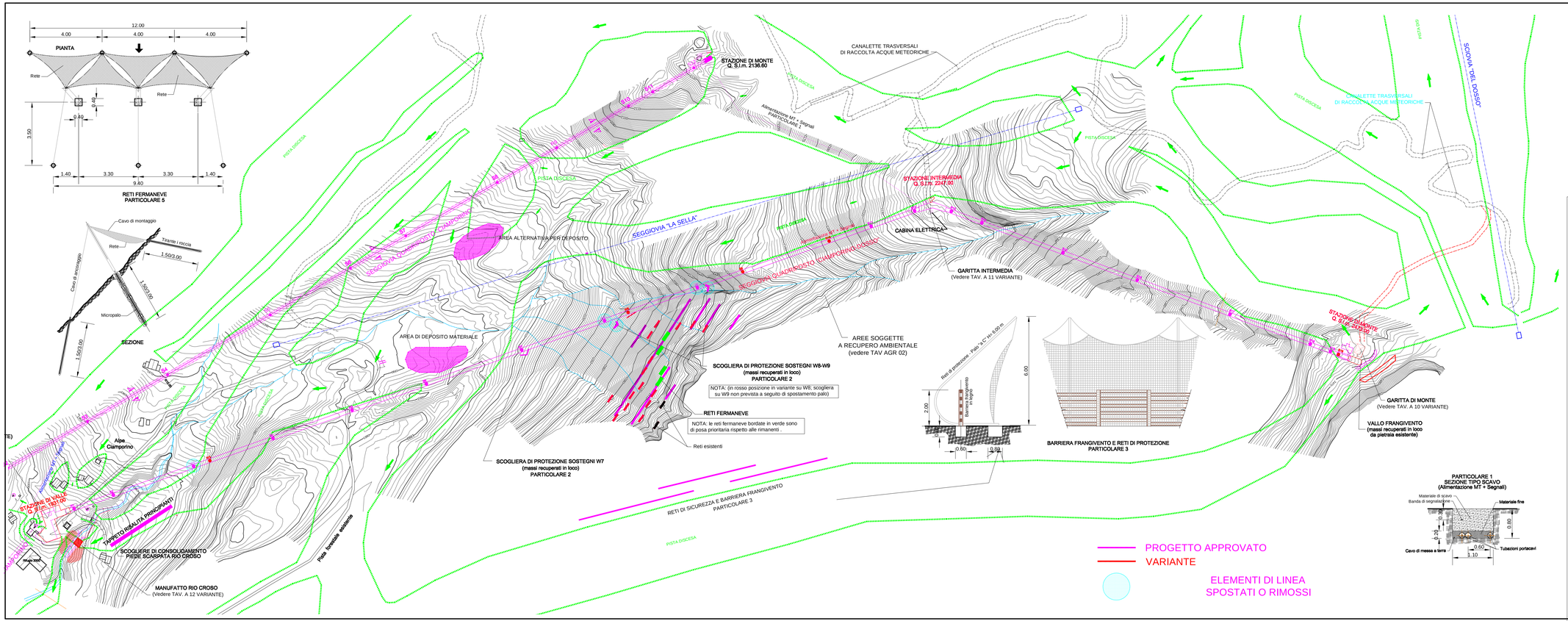

REGIONE PIEMONTE

Comune di Varzo

Provincia del Verbano Cusio Ossola

Gestore di impianti e piste:

San Domenico Ski S.r.l.

Frazione San Domenico
28868 VARZO (VB)

INTERVENTI DI RAZIONALIZZAZIONE E POTENZIAMENTO DEGLI IMPIANTI DI RISALITA DELLA STAZIONE SCIISTICA DI SAN DOMENICO

SEGGIOVIA QUADRIPOSTO "CIAMPORINO-DOSSO" (Q.slm. 1932,00-2247,00-2466,50)
SEGGIOVIA QUADRIPOSTO "CIAMPORINO" (Q. slm. 1902,40-2136,60)

VARIANTE

PROGETTISTA

Dott. Ing. STEFANO CHIEU

Via Corale di Masera, 13
28845 DOMODOSSOLA (VB)
tel. 0324 241693
fax 0324 44693
E-Mail: info@studiotecnicocgm.com

TAVOLA

GEN 3 VARIANTE

COROGRAFIA DI DETTAGLIO
SEGGIOVIA QUADRIPOSTO
"CIAMPORINO DOSSO"
1:2000
OPERE APPROVATE E IN VARIANTE

DATA Agosto 2012

AGG.